CAMIRAL
GOLF & WELLNESS

H4 LA SELVA TERRACE VILLAS

En el corazón de Camiral Golf & Wellness toma forma un nuevo estilo de vida con La Selva Terrace Villas. Con vistas sobre el Stadium Course, estas villas de tres habitaciones gozan de una ubicación privilegiada combinando privacidad, asombrosas vistas y una situación fantástica, al lado de la Casa Club, el Residents Club y las otras instalaciones clave del Resort. El proyecto se ha dividido en pequeños módulos para preservar los entornos naturales proporcionando a cada uno unas fantásticas vistas al campo, a la vez que se reduce el impacto visual. Cada unidad se distribuye en dos plantas con magníficas terrazas con vistas al campo de golf y jardines privados. Las espaciosas propiedades están divididas en zonas de estar y 3 habitaciones; diseñadas para aprovechar al máximo las vistas panorámicas y una orientación y exposición solar ideales. Fusionando los espacios interiores y exteriores a la perfección, su arquitectura consigue diluir los volúmenes en el bosque, proporcionando armonía y privacidad a estos hogares únicos. Las Terrace Villas disfrutan de zona de parking privado, trastero y una piscina comunitària.

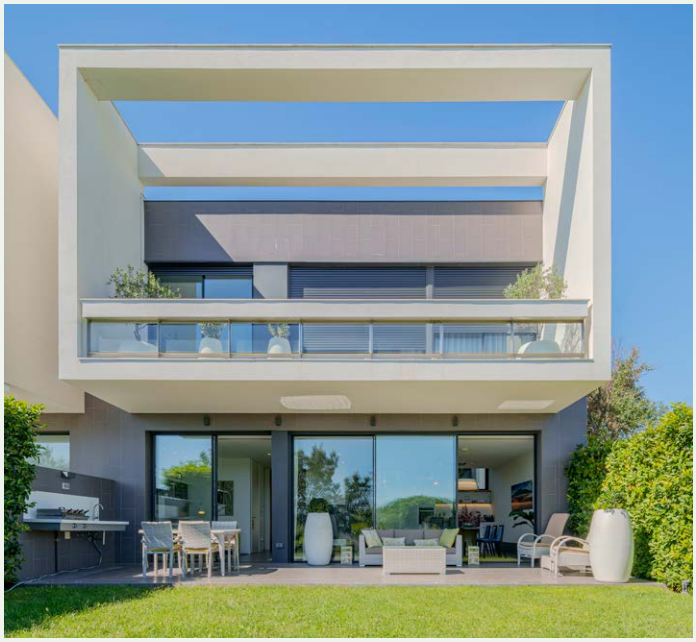

PLANTA SUPERIOR

1 Habitación Principal
2 Baño Principal
3 Habitación
4 Habitación
5 Baño
6 Trastero

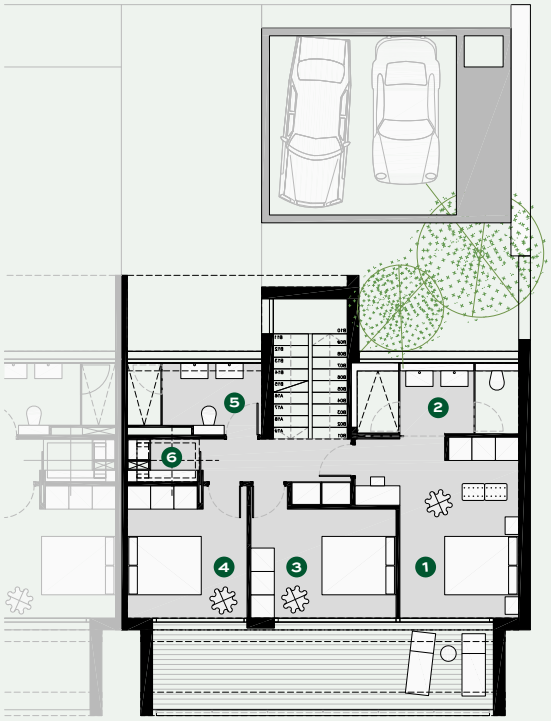

PLANTA BAJA

1 Salón - Comedor
2 Cocina
3 Aseo
4 Lavadero

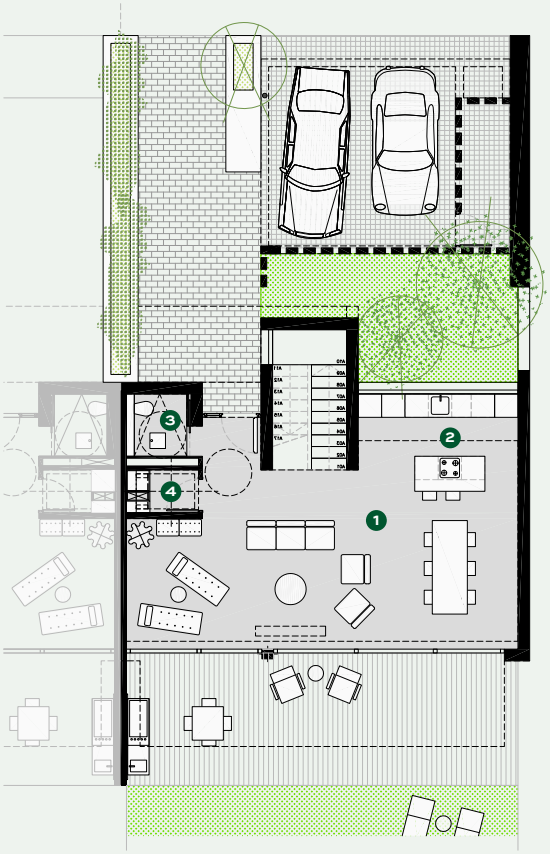

ESPECIFICACIONES

Arquitecto	Lagula Arquitectes
Precio	1.250.000€
Superficie construida	160 m²
Porches y terrazas	128 m²
Habitaciones	3
Baños	2
Aseo	1
Piscina Comunitaria	
Parking Privado	30 m²
Aire Acondicionado	
Calefacción	Suelo Radiante
Domótica	Control 4
Comunicaciones	Fibra óptica, Puntos de acceso WI-FI
Calificación Energética	Clasificación B

CONTACTO
Camiral Golf & Wellness
Carretera N-II km701,
17455 Caldes de Malavella, Girona, Spain
+34 972 472 957
realestate@camiral.com
www.camiral.com